

MÉTODO 1

Colocar um anel existente sobre a tabela abaixo.

A linha desenhada deve ficar exatamente sob o aro interno do anel.

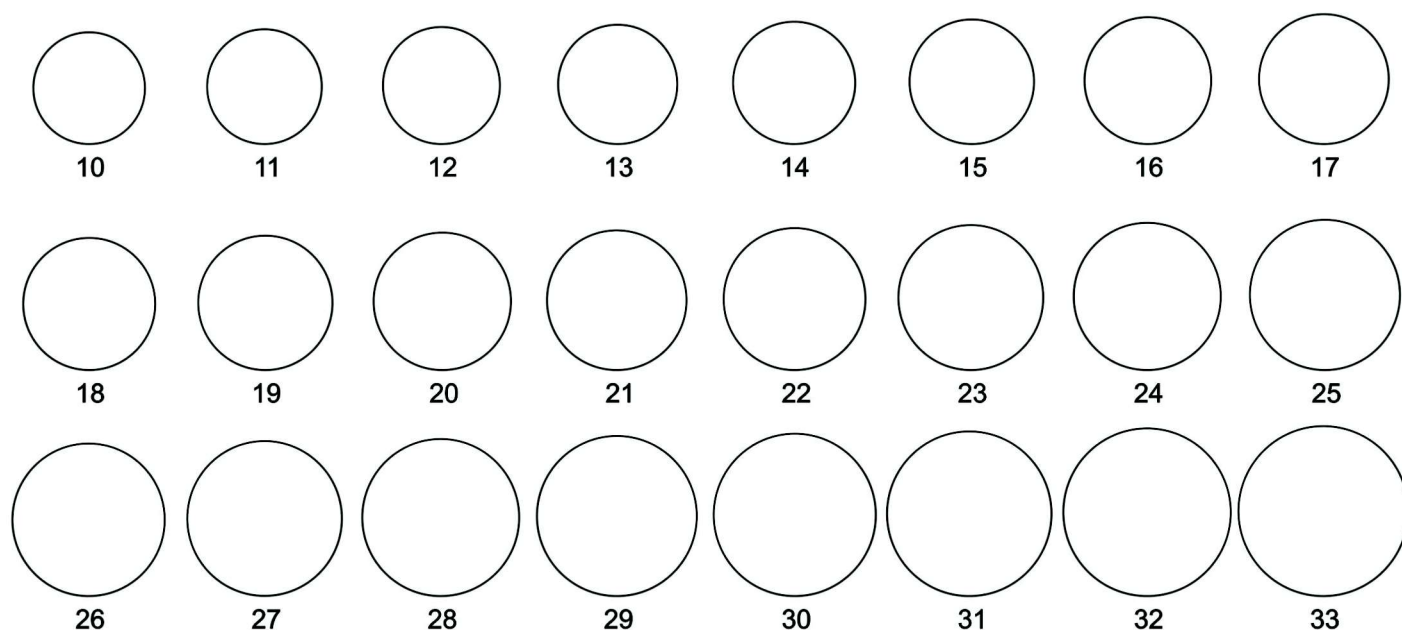

Com uma régua comum confira se a régua impressa ao lado está com as medidas exatas.

(Este PDF deve ser impresso na escala 100%)

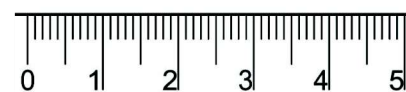

Padrão de Impressão

MÉTODO 2

Com uma fita de arame (daquelas de amarrar o pão mesmo!), trespassar ao redor do dedo que se quer medir. Marcar com caneta uma linha contínua como na figura abaixo.

(lembre-se que o anel deve sair do dedo passando por todo seu comprimento)

Medir o comprimento marcado como na figura.

Comparar com a tabela.

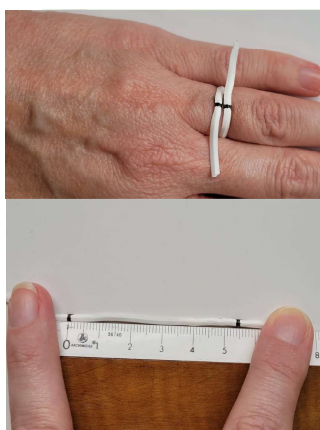

TAMANHO DO ANEL	MEDIDA EM CENTÍMETROS
9	5,00
10	5,10
11	5,20
12	5,30
13	5,40
14	5,50
15	5,60
16	5,70
17	5,80

TAMANHO DO ANEL	MEDIDA EM CENTÍMETROS
18	5,90
19	6,00
20	6,10
21	6,20
22	6,30
23	6,40
24	6,50
25	6,60
26	6,70

TAMANHO DO ANEL	MEDIDA EM CENTÍMETROS
27	6,80
28	6,90
29	7,00
30	7,10
31	7,20
32	7,30
33	7,40
34	7,50
35	7,60